

手をつなごう

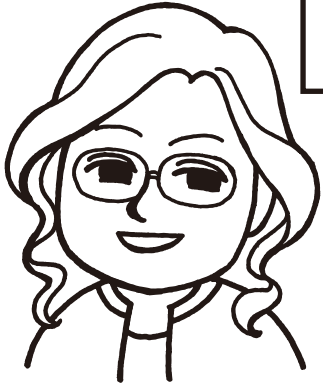

あべひろみ

FAX/096-312-3566  
後援会紹介者 Paper

生活者の視点で  
女性の視点で  
平和の視点で

略歴

- 1966年 大阪府堺市に生まれる
- 1982年 両親の離婚後 母の実家のある八代市に転居
- 1986年 熊本県立八代高等学校卒業
- 1990年 九州大学法学部卒業
- 1990年 生命保険会社入社
- 1995年 出産のため退社
- 1998年 第二子出産後離婚し八代市に戻る
- 2003年 司法試験合格
- 2005年 弁護士登録(熊本県弁護士会) 熊本共同法律事務所入所
- 2015年 夫の中島潤史弁護士とともに はみんぐ法律事務所開設

現・元職

- 日弁連貧困問題対策本部委員
- カルテがない薬害C型肝炎訴訟弁護団事務局長
- ストップ!生活保護基準引き下げ・行政処分取消請求訴訟弁護団事務局長
- 熊本県弁護士会両性の平等に関する委員会委員長
- 熊本県公共事業再評価監視委員会委員
- 熊本市都市計画審議会委員
- 熊本労働局紛争調整委員会委員
- 熊本県男女共同参画審議会委員
- 八代市男女共同参画専門委員
- 熊本日日新聞社読者と報道を考える委員会委員

◎あなたのお名前をご記入ください。

お名前	フリガナ	てんわ	あべ広美さんへの エールをお願いします。
	様	ファミス	
ご住所	〒	Eメール	
	熊本県		

※あべ広美さんを応援できる方を紹介ください。

お名前	フリガナ	てんわ	間柄 <input type="checkbox"/> 家族 <input type="checkbox"/> 親戚 <input type="checkbox"/> の中に <input type="checkbox"/> 友人 <input type="checkbox"/> 知人 <input checked="" type="checkbox"/> を付けて 下さい。
	様	ファミス	
ご住所	〒		
	熊本県		
お名前	フリガナ	てんわ	間柄 <input type="checkbox"/> 家族 <input type="checkbox"/> 親戚 <input type="checkbox"/> の中に <input type="checkbox"/> 友人 <input type="checkbox"/> 知人 <input checked="" type="checkbox"/> を付けて 下さい。
	様	ファミス	
ご住所	〒		
	熊本県		
お名前	フリガナ	てんわ	間柄 <input type="checkbox"/> 家族 <input type="checkbox"/> 親戚 <input type="checkbox"/> の中に <input type="checkbox"/> 友人 <input type="checkbox"/> 知人 <input checked="" type="checkbox"/> を付けて 下さい。
	様	ファミス	
ご住所	〒		
	熊本県		

※個人情報保護に基づき、あべ広美応援以外の名簿の活用は致しません。(内部資料)